

4 ISCRIZIONE NUOVI UTENTI

I soggetti privati (titolari di ditte individuali) o soggetti giuridici (Rappresentanti Legali) che necessitano di usufruire dei servizi del SIAN per accedere alle informazioni della propria azienda e assolvere ad adempimenti normativi e amministrativi relativi al settore di interesse, possono iscriversi (qualificarsi) al SIAN autenticandosi esclusivamente attraverso le proprie credenziali **SPID**, certificati digitali di autenticazione contenuti nella Carta di Identità Elettronica **CIE**, nella nuova tessera sanitaria (**TS-CNS**) o nella Carta Nazionale dei Servizi (**CNS**).

La richiesta di Iscrizione può essere effettuata sia dal portale AGEA sia dal portale Mipaaf, collegandosi ai rispettivi portali:

- (<https://www.sian.it/portale-mipaaf/home.jsp>) per Mipaaf.

Figura 1 - Home MIPAAF

- <https://www.sian.it/portale-sian/home.jsp> o <https://www.sian.it/portale-opagea/home.jsp> per AGEA;

Figura 2 - Home SIAN

Figura 3 - Home AGEA

Dopo avere selezionato il link iscrizione si arriva alla pagina di Selezione del Tipo di Iscrizione.

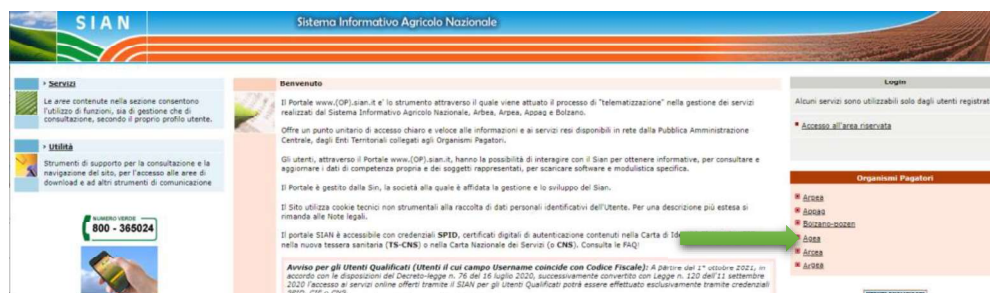

Figura 4 - Selezione del Tipo di Iscrizione per SPID/CIE

4.1 Iscrizione con SPID

4.1.1 Prerequisiti per SPID

Essere in possesso delle credenziali SPID attive.

4.1.2 Procedura per l'iscrizione con SPID

Per iscriversi con SPID, nella pagina 'Selezione del Tipo di Iscrizione', selezionare "SPID o Carta d'Identità Elettronica (CIE)" come 'Tipo di Iscrizione'.

Figura 5 - Selezione del Tipo di Iscrizione per SPID/CIE

Nella pagina 'informazioni Utilizzo SPID/CIE, selezionare il link "Altrimenti clicca qui"

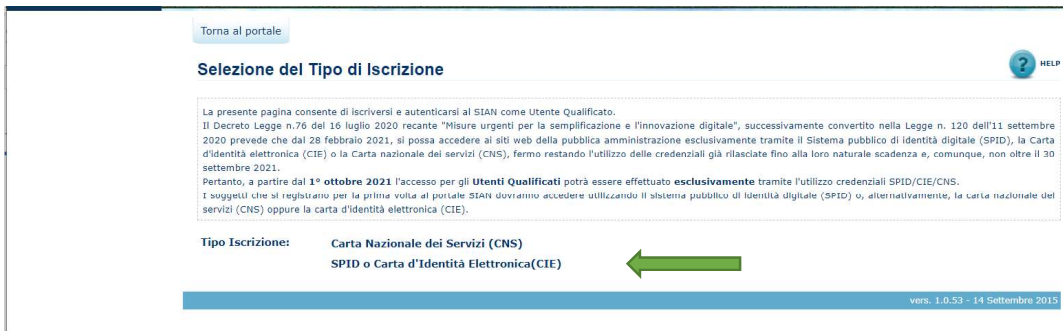

Figura 6 - Informazioni Utilizzo SPID/CIE

Nella pagina 'Accesso all'Area Riservata', selezionare il tab 'SPID' e quindi premere il tasto "Entra con SPID".

Figura 7 - SPID Accesso all'Area Riservata

Alla pressione del tasto “Entra con SPID”, sarà presentato l’elenco dei Gestori di identità digitale, tra quelli accreditati all’AGID. Selezionare il proprio Gestore.

Accesso all'area riservata

SPID CIE CNS CREDENZIALI

Le credenziali **SPID** di secondo livello permettono l'accesso ai servizi online del SIAN da parte degli utenti qualificati per la consultazione/gestione dei servizi associati. Se non sei ancora in possesso di credenziali SPID, cliccando sul pulsante "Non hai SPID?" potrai consultare la pagina di informativa che dettaglia le modalità per l'attivazione dello SPID.

Se, invece, sei già in possesso delle credenziali SPID, cliccando sul pulsante "Accedi con SPID" e scegliendo dall'elenco il proprio Identity Provider, si può eseguire l'autenticazione e accedere ai servizi a cui si è abilitati.

[Maggiori info](#)
[Non hai SPID?](#)

spid ✓ AgID Agenzia per l'Italia Digitale

Entra con SPID

SpidItalia REGISTER.IT

SIELTE id

InfoCert ID

Poste ID MICRO ALIQUOTI spid

lepada

aruba.it ID

TIM id

intesa ID

Namirial ID

Torna alla Home Page

Avvertenza: L'accesso non autorizzato a questo sito e l'uso non autorizzato dei servizi sono perseguibili ai sensi della normativa vigente e saranno a carico dell'utente i danni causati.

Copyright © 2009 | SIN S.p.a.

Figura 8 - Selezione SPID Identity Provider

Una volta selezionato il Gestore si potrà procedere all'autenticazione, seguendo la procedura prevista dallo specifico Gestore.

Ad esempio, se il gestore è Poste Italiane (Poste ID) verrà richiesto di inserire le proprie credenziali o autorizzare l'accesso tramite QR Code.

Figura 9 - Autenticazione con SPID Poste ID

Autorizzare l'accesso da App Posteld

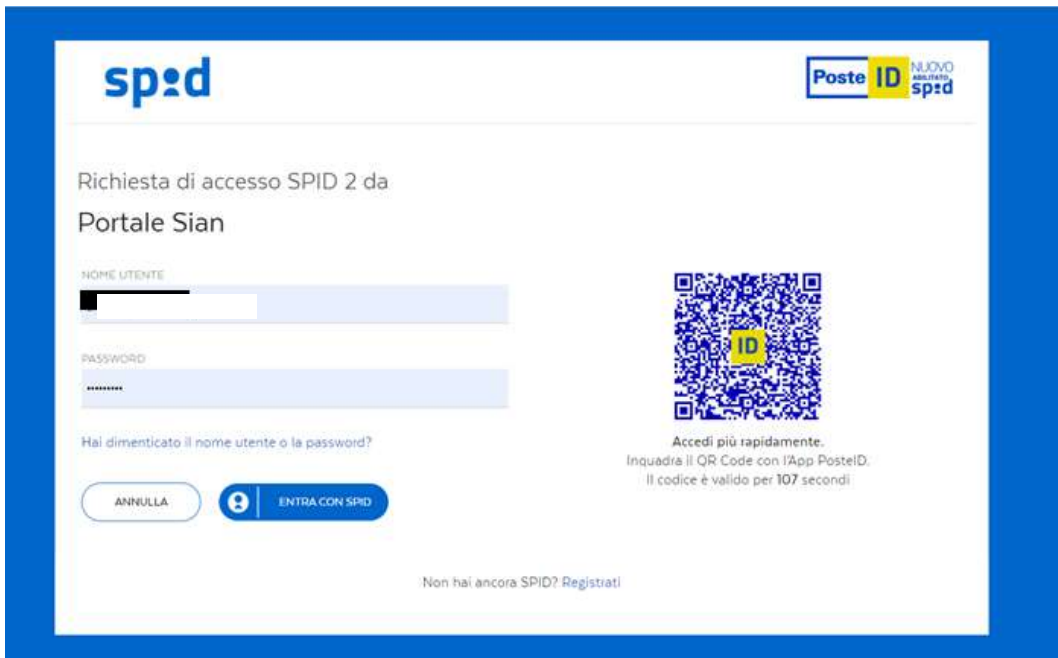

Figura 10 - Autorizzazione Accesso SPID con Poste ID

Acconsentire all'invio dei dati al fornitore dei servizi.

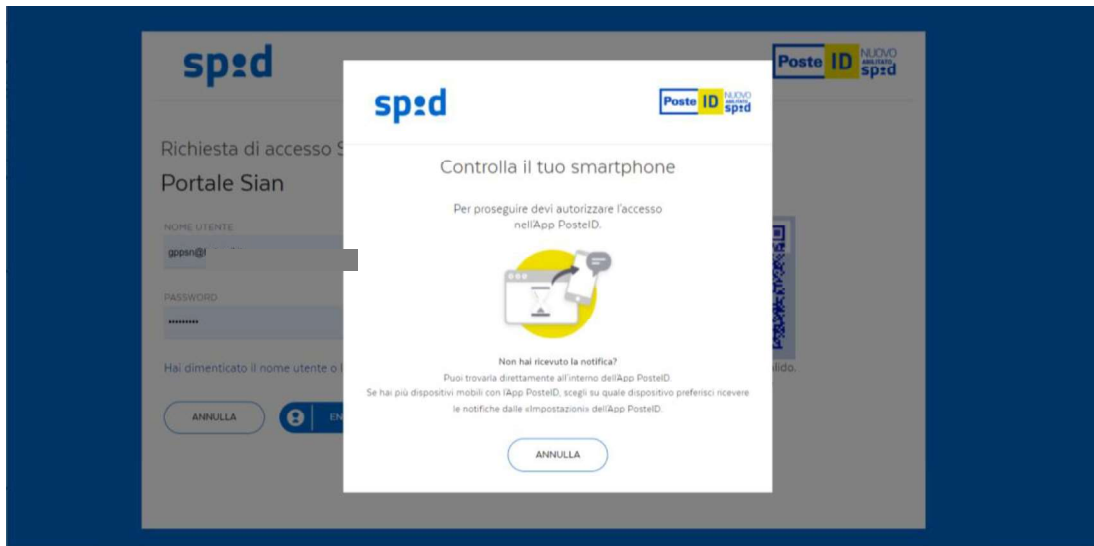

Figura 11 - Fine Autenticazione con SPID Poste ID

Qualsiasi sia il Gestore, se la procedura di autenticazione è andata a buon fine, il sistema propone la pagina di selezione dei servizi disponibili.

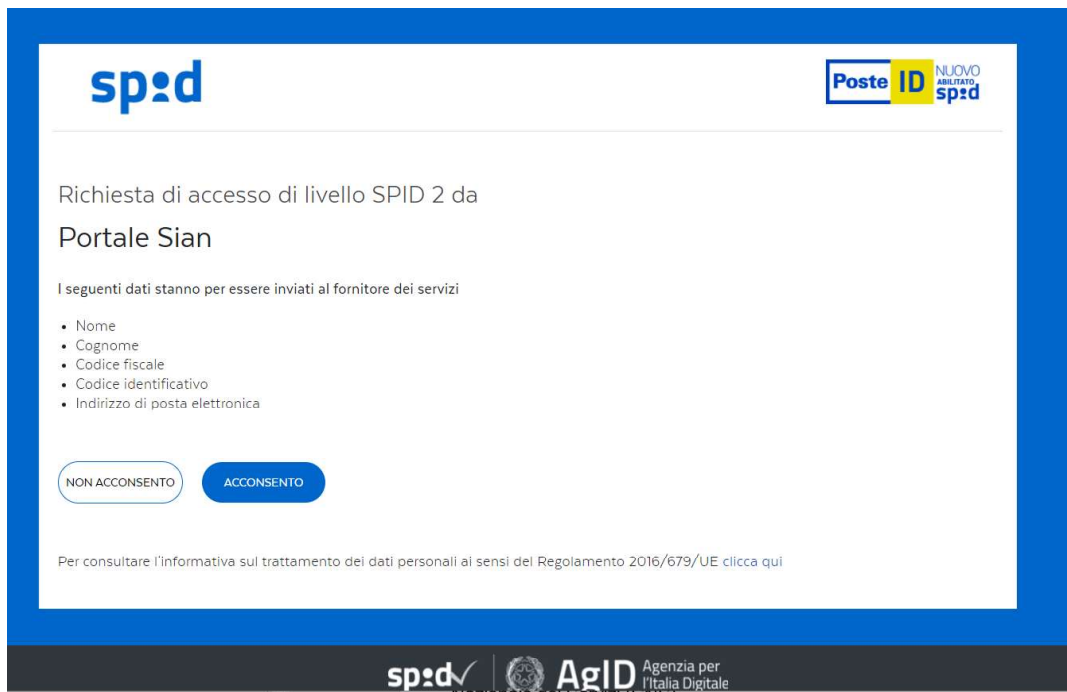

Figura 12 - Iscrizione con SPID - Elenco Servizi Attivabili

Selezionare **almeno un servizio**, autorizzando esplicitamente al trattamento dei dati personali, e premere il tasto Prosegui.

Figura 13 - Iscrizione con SPID - Selezione Servizi Da Attivare

La procedura di Iscrizione è a questo punto completa.

Copyright © 2009 | SIN s.r.l.

Figura 14 - Completamento Iscrizione con SPID

Si potrà quindi accedere all'area riservata del SIAN per usufruire dei servizi a cui si è stati abilitati in questa fase.

Dall'Area Riservata si potrà accedere al Profilo per gestire non solo i propri dati, ma anche i servizi Attivandoli o Disattivandoli in base alle proprie esigenze (cfr. [Gestione Profilo Utente](#)).

4.2 Iscrizione con CIE

4.2.1 Prerequisiti per CIE

Per poter utilizzare la propria CIE per l'autenticazione ai servizi è necessario che la stessa sia in corso di validità e che si sia in possesso dei codici di utilizzo PIN/PUK. Sarà poi necessario essere in possesso di lettore contactless o tablet/smartphone dotato di interfaccia NFC.

Sarà anche necessario avere una postazione che permetta la lettura della CIE

- Personal Computer dotato di lettore RFID , con **software Cie ID** installato e configurato (scaricandolo da [SW CIE ID](#));

oppure

- Smartphone con sistema operativo Android e interfaccia NFC, con **App Cie ID** installata e configurata (scaricandola da PlayStore);

4.2.2 Procedura per l'iscrizione con CIE

Per iscriversi con CIE, nella pagina 'Selezione del Tipo di Iscrizione', selezionare "SPID o Carta d'Identità Elettronica (CIE)" come 'Tipo di Iscrizione'.

Figura 14bis - Selezione del Tipo di Iscrizione con SPID/CIE

Nella pagina 'informazioni Utilizzo SPID/CIE, selezionare il link "Altrimenti clicca qui"

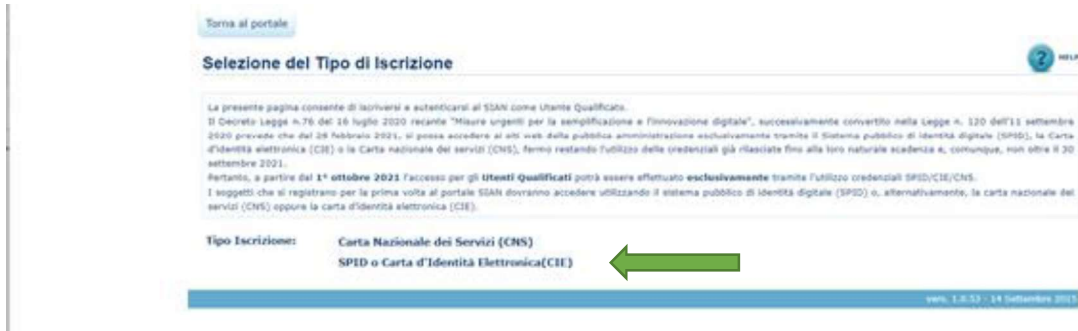

Figura 15 - Informazioni Utilizzo SPID/CIE per CIE

Nella pagina 'Accesso all'Area Riservata', selezionare il tab CIE e quindi premere il tasto "Entra con CIE".

Figura 16 - CIE Accesso all'Area Riservata

Alla pressione del tasto “Entra con CIE”, si verrà indirizzati al sito del Ministero degli Interni e verrà richiesto di selezionare la modalità di autenticazione.

Seleziona la modalità di autenticazione

DISPONIBILE SU
 **Google Play**

Scarica su
 **App Store**

Per autenticarti tramite uno smartphone con Android 6.0 o superiore, o iOS 13 o superiore, dotati di tecnologia NFC, munisciti della nuova Carta d'identità elettronica e assicurati di avere l'applicazione **Cie ID** installata e configurata correttamente.

[Prosegui con smartphone](#)

Per autenticarti con un lettore di smartcard contactless utilizzando un computer con Windows, Mac o Linux, dotati della nuova Carta d'identità elettronica. Assicurati inoltre di avere il **software Cie** installato e configurato correttamente e di appoggiare la carta sul lettore prima di cliccare sul pulsante **prosegui**.

[Prosegui con computer](#)

Cie ID

Figura 17 - CIE Selezione modalità Autenticazione

Se si è in possesso di un lettore di smart card contactless e il Software CIE, si può scegliere «Prosegui con PC», altrimenti proseguire con Smartphone.

Se si seleziona «Prosegui con Smartphone», verrà richiesto di inserire il numero di serie della CIE.

Inserisci il numero di serie della tua Carta d'Identità Elettronica

Figura 18 - CIE Inserimento Numero di serie della carta

Inserire nel campo indicato dalla freccia il numero di serie della CIE indicato nella Carta in alto a destra e utilizzare il pulsante Procedi.

Per completare l'autenticazione con QR code:

1. Scansionare il codice QR utilizzando l'apposita funzione dell'app CIEid per ottenere il codice OTP di 4 cifre;
2. Inserire il codice OTP così ottenuto nel campo a destra sotto all'immagine dello smartphone
3. Utilizzare il pulsante Procedi per accedere ai servizi

Figura 19 - Completamento Autenticazione con CIE ID

Se la procedura di autenticazione è andata a buon fine, il sistema propone la pagina di selezione dei servizi disponibili.

Figura 20 - Iscrizione con CIE - Elenco Servizi Attivabili

Selezionare **almeno un servizio**, autorizzando esplicitamente al trattamento dei dati personali, e premere il tasto Prosegui.

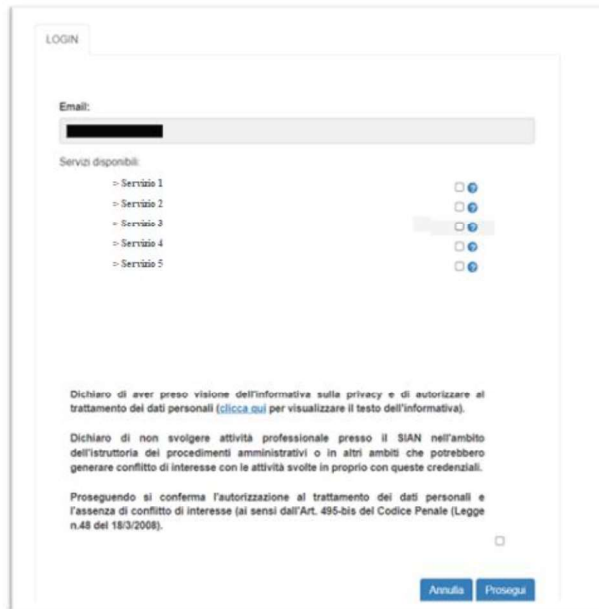

Figura 21 - Iscrizione con CIE - Selezione Servizi Da Attivare

La procedura di Iscrizione è a questo punto conclusa.

Figura 22 - Completamento Iscrizione con CIE

Si potrà quindi accedere al SIAN per usufruire dei servizi a cui si è stati abilitati in questa fase (cfr. [Accesso Utenti Qualificati](#)) e si potrà accedere al Profilo per gestire non solo i propri dati, ma anche i servizi, in base alle proprie esigenze (cfr. [Gestione Profilo Utente](#)).